

home / Campania

## Metropolitana, inaugurata la stazione di Montecalvario - Video e foto

**La seconda stazione della fermata Toledo completa il tema del progettista catalano Oscar Tusquets Blanca. De Magistris: "Un motivo di orgoglio per i napoletani"**



NAPOLI - "Siamo molto contenti di questa inaugurazione che collega una delle vie principali di Napoli, via Toledo, con il cuore dei quartieri Spagnoli, con piazza Montecalvario". Con queste parole il sindaco Luigi de Magistris, stamattina alle 11, ha tagliato virtualmente il nastro della inaugurazione della seconda uscita della stazione Toledo, in piazza Montecalvario. "Ancora una volta- ha continuato il primo cittadino- il lavoro

fatto insieme dal Comune, dalla Regione, con la Metropolitana di Napoli e il Governo, ci porta oggi ad inaugurare un' opera importante. L'abbiamo voluto fare in questa settimana della "Mobilità sostenibile" perchè siamo convinti che nella nostra città l'avere puntato sugli investimenti via ferro attraverso la Metropolitana è un grande risultato.

Voglio, poi, sottolineare che, in un momento di crisi come quello che stiamo vivendo, il Comune di Napoli, insieme alla Regione, ha ottenuto dal Governo il finanziamento di 800milioni di euro per portare la metropolitana dal Centro Direzionale a Capodichino.e

collegarla con la linea nord di Metro Campania. Questo significa che noi puntiamo a collegare l'intera città ed è un segnale molto forte nei confronti di quei quartieri troppo a lungo posti a margine del cuore di Napoli".

La Metropolitana di Napoli venerdì 20 sarà premiata a Londra con il Premio Internazionale the Emiratyes Leaf International Award. Con questo riconoscimento la stazione di Toledo è stata considerata la più bella d'Europa. "Per noi napoletani è motivo di orgoglio e per questo voglio ringraziare tutti i lavoratori, le imprese e chiunque abbia contribuito alla realizzazione di questa importante opera". La seconda uscita della stazione Toledo continua e completa il tema del progettista catalano Oscar Tusquets Blanca. I lavori hanno interessato e attraversato terreni composti da materiali piroclastici di varia natura (pozzolane, lapilli e tufo) e hanno richiesto un preventivo consolidamento del territorio

### NOTIZIE RECENTI

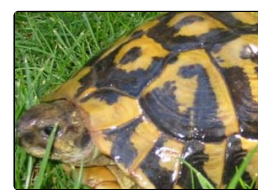

**"Striscia la notizia" lo scopre, denunci...**



**Amianto e scarti edili dagli scavi a Casal di Prin...**



**Comune di Napoli, approvato bilancio di previsione...**



**Il dossier dell'ecocidio: oltre 6mila roghi nella ...**

interessato al fine di non creare problemi al tessuto urbano sovrastante sul quale insistono edifici che risalgono al 15° secolo.

Per raggiungere i treni si scende fino a 50 metri di profondità ammirando opere d'arte il cui coordinamento è stato curato da Achille Bonito Oliva. In particolare, da Toledo due tapis roulant lunghi circa 80 metri, portano l'utente alle scale mobili dandogli la possibilità di vedere, durante il percorso, i suggestivi pannelli retroilluminati dell'opera "Razza Umana" del fotografo Oliviero Toscano. Le scale mobili, che conducono in superficie, sono tre e superano un dislivello di circa 31 metri. La prima, con la sua lunghezza di oltre 60 metri, è la più lunga d'Europa in pubblico esercizio. Grande anche la soddisfazione del presidente della Regione Stefano Caldoro. "Abbiamo inaugurato un'opera importante che contribuisce al perfezionamento di un progetto che parte da lontano e che ha visto protagonisti anche gli amministratori che ci hanno preceduto. Voglio ringraziare Antonio Bassolino e Ennio Cascetta presenti tra noi e con loro tutti quelli che a vario titolo hanno lavorato e lavorano intorno a questo progetto". Giannegidio Silva, presidente della Metropolitana di Napoli, ha sottolineato che l'inaugurazione di stamattina è prodromica di altri due appuntamenti importanti: Garibaldi tra novembre e dicembre e Municipio a metà dell'anno prossimo. L'apertura di queste due stazioni e quella di Capodichino, per la quale bisogna attendere ancora qualche anno, chiuderà l'anello dando una fortissima svolta alla soluzione della mobilità a Napoli con favorevoli ripercussioni su tutta la regione".  
(mimmo sica)

**Visualizza la Gallery...**



**Il pentito "Uccellino" guida la caccia s...**



**Metropolitana, inaugurata la stazione di Montecalv...**



**Incendio a bordo della Circumvesuviana, danni ma n...**



**"A Napoli ci vuole fegato", via alla cam...**



**In una casa di Portici scoperti 23 reperti archeol...**

18/09/13

Mi piace 27

Condividi

Aggiungi un commento...



**Rabine ad anziani**

Commenta usando...



**Augusto Crespi** · Top Commentator · Napoli  
veramente ridicoli.....  
Rispondi · Mi piace · 26 minuti fa



**Stefano Mavilio** · Napoli  
come si chiama? fermata Benetton?  
Rispondi · 1 · Mi piace · 22 minuti fa

Plug-in sociale di Facebook

**fuori agli uffici  
postali del Na...**

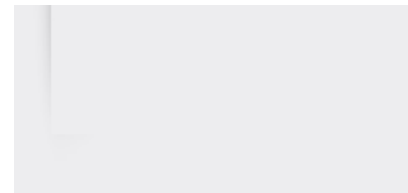

[www.ildesk.it](http://www.ildesk.it)

Testata in attesa di registrazione presso Tribunale di Napoli  
Redazione: via Alcide De Gasperi 45, 80133 - Napoli  
webmail: [redazione@ildesk.it](mailto:redazione@ildesk.it) - [direttore@ildesk.it](mailto:direttore@ildesk.it) - [commerciale@ildesk.it](mailto:commerciale@ildesk.it)

tel. +39. 393 23101 81 - +39. 339 44 95145

grafica & sviluppo

